NUMERO#1

LE MAG

Orléans Loiret Basket

Guide de la saison 2010/2011 P.12-32

Retour sur la saison 2009/2010 P.4-11

La Coupe à Orléans...

"L'AUDITION ORLÉANAISE"

ALDRIC ANGOT,
AUDIOPROTHÉSISTE DIPLÔMÉ D'ÉTAT.

Appareillage auditif adulte et enfant
Conseil personnalisé

l'Audition Orléanaise

Horaires d'ouverture :
du lundi au vendredi :
9h30-12h30 et 14h-18h30
samedi :
9h30-12h30 et 14h-16h

346197

L'Audition Orléanaise
18, rue Saint-Paul - Orléans
02 38 54 25 25
Parking du Cheval Rouge
Parking 80 places face au magasin

RESTAURANT
Martino
PIZZERIA

L'abus d'alcool est dangereux pour la santé, consommer avec modération.

78 bd Alexandre Martin - Orléans
02 38 53 24 77

Service
> jusqu'à 23h les mercredi et jeudi
> jusqu'à minuit, les vendredi et samedi
> fermé le dimanche

Apéritif offert sur présentation de votre ticket d'entrée au match du jour ou de votre carte d'abonnement.

347946

www.le-martino.com

Les SUPER U du Loiret

SONT À VOTRE SERVICE...

Choisir courses U .com

+ DE 10 000 RÉFÉRENCES AU MÊME PRIX QUE DANS LE MAGASIN

C'EST FAIRE
VOS COURSES SUR INTERNET
AU PRIX* DE VOTRE MAGASIN

location U

Voiture ou Utilitaire maintenant, c'est facile de louer !

COMPAREZ NOS PRIX !
Devis GRATUIT en magasin

Comptez sur nous pour vous faire dépenser moins

345906

sommaire

3 Mot du président

4 2009/2010 : le bilan

- Coupe de France
- Euroleague
- Semaine des As
- Pro A

12 Saison 2010/2011

- L'équipe
- Le coach
- Les assistants
- Le staff
- Les joueurs
- Calendrier

26 L'OLB, une structure

- Centre de formation
- Esprit Entente
- Les Espoirs
- Les bénévoles

http://www.orleansloiretbasket.fr/

NUMÉRO#1
Saison 2010/2011

Retrouvez les vidéos réalisées par le club : résumés de matches et d'avant-matches, conférences de presse, interviews des joueurs, reportages...
Soyez présents au cœur de l'Orléans Loiret Basket grâce à l'OLB TV

Venez parier sur les résultats sportifs d'Orléans et des autres équipes de tous les sports sur http://www.orleansloiretbasket.fr/

Éditeur : Orléans Loiret Basket, SIRET : 393 770 466 - **Directeur de la publication** : Christophe Dupont - **Conception graphique, mise en page et régie publicitaire** : Scoop Communication 02 38 63 90 00 - Imprimé en France sur papier PEFC - Tout droits réservés.

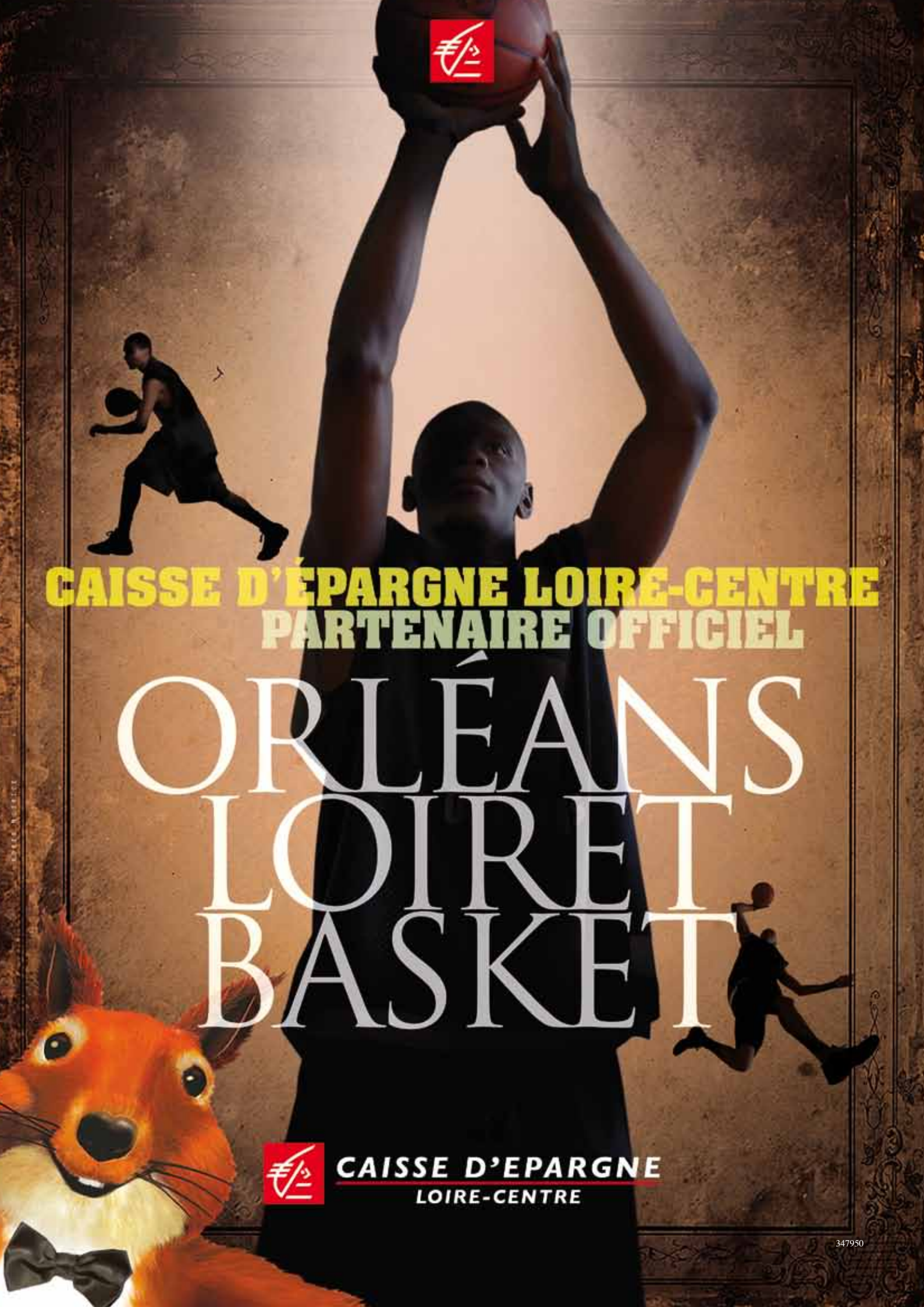
CAISSE D'ÉPARGNE LOIRE-CENTRE
PARTENAIRE OFFICIEL
ORLÉANS
LOIRET
BASKET
CAISSE D'EPARGNE
LOIRE-CENTRE
347950

ÉDITO

La saison sportive 2010/2011 constitue un tournant dans la vie du club sportif professionnel d'Orléans. Il s'appelle désormais ORLÉANS LOIRET BASKET.

Je voudrais tout d'abord revenir sur l'année 2009/2010, qui a été particulièrement réussie.

Le club a pour la première fois participé à la plus haute compétition européenne (l'Euroleague), a été finaliste de la Semaine des As, a participé aux play-offs du championnat de Pro A, et surtout, il a remporté la Coupe de France.

Cette année, l'équipe va jouer l'EuroChallenge et tenter de se qualifier pour le Top 16. Elle continuera à viser le plus haut niveau dans les différentes compétitions où elle est engagée. La Ville poursuivra bien sûr l'accompagnement du club dans cette progression qu'elle a suscitée. Celle-ci est, rappelons-le, exceptionnelle et elle fait résonner le nom d'Orléans dans le monde du sport.

À tous les dirigeants, joueurs et entraîneurs, je souhaite pleine et entière réussite dans les défis qu'ils ont décidé de relever et j'invite tous les supporters à venir encore plus nombreux pour vibrer aux élans de l'OLB.

Serge GROUARD
Maire d'Orléans
Député du Loiret

« Nouveau nom, nouveau challenge, nouvel espoir, nouvelles ambitions ! »

Nouvelle entente !...

Après deux saisons exceptionnelles, quatre finales (sur six possibles), une belle présence en Euroleague et la Coupe de France, Orléans Loiret Basket est rentré dans la cour des grands du basket français. Un nouveau défi se présente devant nous, avec une équipe laissant augurer de nouvelles et belles choses. Tous les acteurs de notre club, partenaires institutionnels, bénévoles collaborateurs et joueurs, sont prêts à relever ce défi afin de devenir un club référent dans le basket européen. Un gros travail a été fait aujourd'hui, et nous sommes conscients du travail qui reste à faire dans les années qui viennent pour atteindre cet objectif. Nouveau nom, nouveau challenge, nouvel espoir, nouvelles ambitions !
Gil Villain, Benoit Guillon se joignent à moi pour vous souhaiter à toutes et à tous une excellente saison 2010/2011.

Christophe Dupont
Président du Directoire

COUPE DE FRANCE

Seizième de finale : **Hyères-Toulon**

Un premier tour face à une équipe du Sud, qui ne s'annonçait pas forcément évident. Mais les Orléanais ont bien négocié ce déplacement afin de remporter ce match 81-66.

Huitième de finale : **Poitiers**

Une nouvelle fois, l'Entente était opposée à une équipe de Pro A. La tâche paraissait moins évidente face à l'équipe surprise du début de championnat. Mais l'Entente a enlevé ce match 79-65.

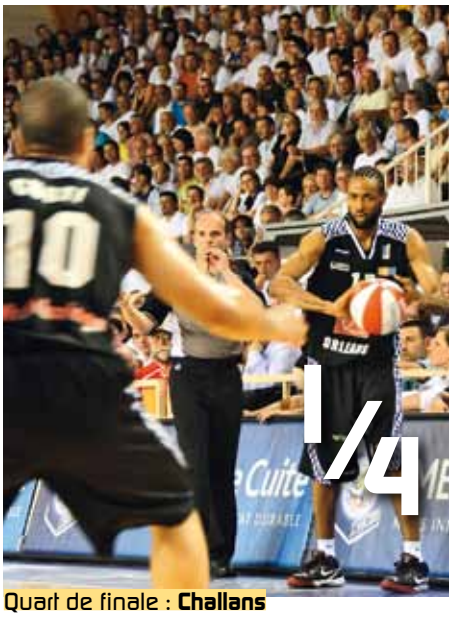

Quart de finale : **Challans**

Sur le papier, l'Entente était bien évidemment favorite face à une équipe de Nationale 1. Les Orléanais ont su imposer leur jeu, en prenant l'avantage sur leurs adversaires assez rapidement dans le match et remporter ce match, 104-74.

Demi-finale : **Limoges**

À l'inverse du tour précédent, ce match contre un des clubs historiques du basket français s'annonçait très relevé. En effet, malgré l'écart de division qui existait entre ces deux équipes, l'équipe du CSP réalisait une très belle saison en Pro B et avait de plus vaincu plusieurs équipes de Pro A dans les tours précédents. La victoire pour les Orléanais, 75-68, ne s'est dessinée que dans les dernières minutes et a permis à l'Entente de se qualifier pour la finale de cette compétition.

Finale : **Gravelines-Dunkerque**

Pour cette finale de la Coupe de France, entre l'Entente et Gravelines-Dunkerque, une belle confrontation a été offerte au public. Aucun favori ne se dégageait vraiment, mais chacune des deux équipes avait à cœur de remporter cette compétition. Dans les dernières minutes, cette finale a tourné à l'avantage des Orléanais, qui ont ainsi remporté cette Coupe de France 2010 sur le score de 73-69.

« La fin du signe indien »

SEULE LA VICTOIRE EST BELLE

Après un parcours sans faute, l'Entente remportait à Paris le premier titre de son histoire face à Gravelines-Dunkerque. Une victoire aux forceps qui scellait la place du club dans les hautes sphères du basket français.

Du Nord au Sud
16e de finale : Hyères-Toulon – EOL : 66-81
8e de finale : EOL – Poitiers : 79-65
¼ de finale : Challans – EOL : 74-104
½ finale : Limoges – EOL : 68-75
Finale : EOL – Gravelines-Dunkerque : 73-69

Le défi était de taille, en forme de montagnes russes, mais l'Entente l'aura magnifiquement relevé. Quand Gravelines et Orléans débarquent porte de Bercy le 16 mai au matin, la confrontation de style est attendue avec impatience par les amateurs de basket. Le moins qu'on puisse dire, c'est qu'ils n'auront pas été déçus… Car cette finale à rebondissements aura surtout accouché, pour les puristes, d'un match de très haut niveau. Et pour les fans, quoi de mieux que de gagner à l'arraché un match au couteau ? Malmenés pendant tout le troisième quart-temps par le jump de Cyril Akpomedah et l'activité de Yannick Bokolo, les Orléanais auront passé la surmultipliée à l'approche du money time. À son capitaine, l'Entente reconnaissante : du haut de ses 9 points, 3 rebonds et 5 passes, Laurent Sciarra, élu MVP de la rencontre, aura scellé d'une main de fer le destin d'un duel véritablement asphyxiant. Jusqu'au bout d'un mano à mano de feu, ses partenaires auront finalement gagné un match qu'ils ont tous ensemble refusé de perdre.

« Ça, c'est un capitaine… »

Après les finales perdues en 2006 et 2009, l'Entente en finissait avec le vilain chat noir qui la poursuivait dans les coursives de Bercy et glanait là un titre majeur fêté dans la liesse par la marée de supporters orléanais venus en nombre du Loiret.

« La Coupe est pleine »

Ils prolongeaient là l'euphorie née d'une demi-finale riche en émotions remportée contre l'une des places fortes historiques du basket français, le CSP Limoges, vaincu de 7 points dans la dernière ligne droite. Bien que sur sa carte d'identité, le club limousin affichât encore la marque « Pro B », c'était bien à un futur promu, tombeur de Vichy et du Mans aux tours précédents, que l'Entente avait à faire dans l'ambiance survoltée de Beaublanc. Méfiants, les Loiretains, emmenés par leur « big three » d'un soir Banks-Doellman-Curti (38 points à eux trois) franchissaient avec hargne et abnégation cette ultime marche les menant à Paris.

Cette demi-finale à suspense contrastait avec les trois levées précédentes, réglées avec un écart minimum de 14 points. Ni Hyères-Toulon, écarté en 16e de finale, ni Poitiers, l'équipe surprise du début de championnat éliminée en 8e, n'avaient pu contester la suprématie des Orléanais dans ces duels estampillés 100 % Pro A. Le charme de la Coupe de France conduisait l'Entente dans la petite salle vendéenne de Challans pour un quart de finale des extrêmes que les professionnels abordaient le plus sérieusement du monde. Pas de péché d'orgueil et, à la fin, un éclat de 30 points, qui allait ensuite mener les Orléanais dans la touffeur de Beaublanc, puis de Bercy.

EUROLEAGUE

Tours préliminaires

1er tour préliminaire : Spirou Charleroi
Spirou Charleroi – EOL : 55-53
EOL – Spirou Charleroi : 81-56

2e tour préliminaire : Benetton Trévise
Benetton Trévise – EOL : 73-82
EOL – Benetton Trévise : 80-82
Qualification pour le 1er tour de l'Euroleague

1ER TOUR

Match 1 # **Olympiacos – EOL : 94-72**
Une défaite logique pour les joueurs de l'Entente face à une équipe grecque qui aura su dominer cette rencontre de la tête et des épaules en s'imposant logiquement.

Match 2 #
EOL – Lietuvos Rytas Vilnius : 62-69

Orléans a très vite été mené au score par son adversaire, et n'a jamais réussi à passer devant. La pression défensive de Vinius sera tel qu'Orléans n'arrivera pas à combler ce petit retard.

Match 3 #
Partizan Belgrade – EOL : 78-71
Le match sera serré entre les deux équipes durant toute la rencontre. Mais les Serbes réussiront à prendre l'ascendant dans le dernier quart-temps afin de remporter ce match.

Match 4 #
EOL – Unicaja Malaga : 75-86
Malgré un bon début de match des Orléanais qui ont mené de 9 points, les visiteurs sont revenus afin de mener de 14 points à la mi-temps du match. L'écart restera assez constant sans qu'Orléans ne puisse revenir à hauteur de Malaga.

Match 5 # **Efes Pilsen – EOL : 77-64**
Menés de 17 points en première mi-temps, les Orléanais réussissait à revenir à 11 longueurs de leur adversaire. Cet écart sera à peu près constant tout au long de la rencontre. L'Entente a réussi à quelques moments à revenir sur ses adversaires mais ces derniers imposaient leur jeu pour garder cet écart.

Match 6 #
EOL – Olympiacos : 84-88

Dès le premier quart-temps, Orléans imposait son rythme, menant de 9 points à la pause. Cet écart restera à peu près le même à la fin du deuxième et du troisième quart. Mais les Grecs imposaient leur jeu dans le dernier quart-temps afin de prendre l'avantage dans les dernières minutes de la rencontre et ne jamais le perdre.

Match 7 #
Lietuvos Rytas Vilnius – EOL : 77-72
Après un premier quart-temps en faveur de Vilnius, les Orléanais revenaient dans la rencontre grâce à un très bon second quart-temps, pour se rapprocher à quatre longueurs de leur adversaire à la pause. La deuxième mi-temps sera équilibrée entre les deux équipes. Même si Orléans avait réussi à revenir à hauteur de son adversaire, elle laissa filer ce match dans les derniers instants de la rencontre.

Match 8 #
EOL – Partizan Belgrade : 75-72 : première victoire en Euroleague
Belgrade a pris l'avantage dans le premier quart-temps, mais Orléans est revenu dans la partie, ce qui lui a permis de mener de 5 points à la mi-temps. La fin de match a été serrée jusqu'au bout entre les deux équipes. Orléans a réussi à remporter son premier match en Euroleague devant son public.

Match 9 #
Unicaja Malaga – EOL : 72-88 : victoire historique à Malaga
Malgré un premier quart-temps en faveur des locaux, Orléans est revenu tranquillement dans la partie, imposant un 32-15 dans le dernier quart qui lui permettra de remporter ce matchen terre espagnole

Match 10 #
EOL – Efes Pilsen : 60-75
Pour ce dernier match dans cette compétition, l'Entente a perdu son match face à une équipe qui a imposé son jeu tout au long de la rencontre.

PREMIERS PAS DANS LA COUR DES GRANDS

Après deux tours préliminaires passés haut la main, l'Entente découvrait en septembre dernier le saint des saints européens. Bilan du parcours orléanais : deux victoires de prestige et des souvenirs plein la tête.

Difficile d'imaginer plat de résistance plus copieux, et entrée en matière plus étouffante. Pour le premier match de son histoire en Euroleague, voilà les Orléanais plongés dans l'enfer du Pirée pour y affronter le futur finaliste de l'épreuve, l'Olympiakos. C'est que le gratin, ça se mérite ! Et l'Entente l'a bien mérité… Passé l'écueil du Spirou Charleroi lors du 1er tour préliminaire, les Nichols, Vaty and Co se débarrassaient d'un grand nom du basket européen, le Benetton Trévise, après une victoire inattendue en terre italienne (82-73). Au retour, sous l'impulsion d'un Sciarra plus malin que jamais, les Orléanais géraient d'une main de fer leur précieux succès acquis à l'aller et décrochaient dans une ambiance exceptionnelle leur sésame pour le premier tour.

“Athènes, Istanbul, Belgrade : la tournée des chaudrons”

LE CHEF-D'ŒUVRE DE MALAGA

Ensuite, il a fallu apprendre, et découvrir. Pression défensive accrue (Vilnius à l'aller), gestion du money time (Vilnius… au retour !), résistance à la furia du public (Belgrade, Efes Pilsen), tout est plus dur quand on se frotte aux grandes stars que sont les Papaloukas, Childress et autres Nachbar, terreurs des parquets ayant pour certains usé leurs shoots en NBA. Et pourtant, malgré sept défaites inaugurales et une victoire ratée de peu contre l'ogre grec (88-84 au Zénith), l'Entente livrait une prestation de haute volée face au Partizan Belgrade (75-72) avant de signer un succès historique sur le parquet de Malaga. Après la victoire précédente face aux Serbes, qui ne s'inclineront ensuite qu'en demi-finales du Final Four à l'Olympiakos, ce succès sur l'ancien club de Florent Pietrus avait un quelque chose d'historique… Le dernier quart-temps de ce match en Espagne, gagné 32-15, restera comme l'un des plus beaux chefs-d'œuvre des hommes de Philippe Hervé. Portés par un Cedric Blanks de feu (23 points), les Orléanais concluaient, avant une défaite à domicile sans conséquence face à l'Efes Pilsen, leur première expérience au sommet de l'Europe par un vrai « très gros » match qui prouvait, à qui en doutait encore, que leur place n'était pas usurpée.

Quand on a goûté à ça, on ne pense qu'à une chose : y revenir… ●

ECOLE DE COMMERCE ET DE GESTION D'ORLEANS

3 ans pour vous former aux métiers de la fonction commerciale en entreprise

- Un diplôme **bac+3 visé par le Ministère de l'Education Nationale depuis plus de 10 ans déjà !**
- Vivez 60 semaines, soit **50% de votre cursus en entreprises** et profitez d'une **insertion professionnelle optimale**
- L'ECG, **1ère école Bachelor indépendante** (Classement 2010 du Figaro)
- Expérimentez l'international grâce à **l'année de césure**

CONCOURS D'ENTREE

SAMEDI 26 MARS
SAMEDI 21 MAI

(Concours gratuit pour les boursiers)

1er CONCOURS DES ÉCOLES DE COMMERCE BAC +3
CONCOURS Bachelor EGC

PORTES OUVERTES

MERCREDI 2 FEVRIER
SAMEDI 12 MARS et 7 MAI

- Visitez l'Ecole
- Découvrez la formation
- Rencontrez nos étudiants, diplômés et intervenants
- Entraînez-vous aux épreuves du concours

NOUVEAU ! L'ECG en apprentissage

www.ecgorleans.org

Renseignements et dossiers d'inscription

Leïla : 02 38 77 89 00

ECOLE DE COMMERCE ET DE GESTION D'ORLEANS
17 bd de Châteaudun - ORLEANS

CCI loiret

345662

SEMAINE DES AS

Quart de finale : Cholet

L'Entente a mené tout le long du match. Même si elle s'est fait peur à la fin de la rencontre, elle se qualifie presque logiquement pour la demi-finale (71-64).

Demi-finale : Vichy

La première mi-temps a été très serrée entre les deux équipes, et une seul point les séparait à la mi-temps. Mais la seconde période fut en faveur de l'Entente qui a remporté le match 82-67.

Finale : ASVEL

Le remake de la finale de la saison 2008/2009 du championnat de Pro A a été à la hauteur des espérances. Malgré un début de match en faveur de l'Asvel, l'Entente a rapidement pris le dessus et avait 8 points d'avance à la mi-temps. Dès le début de la seconde mi-temps, l'Asvel est revenu à hauteur de l'Entente. Le match a été serré jusqu'à la dernière seconde. Mais les Orléanais ont dû s'incliner d'un point : 69-70.

FINALE

TOUT VIENT À POINT...

Il n'a manqué qu'un malheureux point à l'Entente pour conquérir, sur le parquet de l'ASVEL, son premier trophée de la saison. Ce n'était que partie remise...

« L'ASVEL se refait une santé sur le dos de l'Entente »

L'Entente était arrivée à Lyon sur la pointe des pieds. Elle a terminé sa semaine... sur les talons du club rhodanien. Qualifiée pour la Semaine des As après avoir terminé la phase aller de Pro A au 5e rang, les Orléanais se voyaient offrir un tirage au sort plutôt corsé, avec une confrontation piège contre le futur champion de France, Cholet. Une (brillante) victoire plus tard, l'Entente retrouvait Vichy pour une demi-finale longtemps indécise. Le coup de collier donné au retour des vestiaires suffisait pour distancer les Auvergnats et s'offrir une finale de prestige face à Villeurbanne.

Le remake de la finale du championnat 2008/2009 tint toutes ses promesses. L'ASVEL, épouvantail des pronostiqueurs en début de saison mais moribonde jusqu'alors, avait retrouvé des couleurs sur ses terres. L'Entente fut la dernière à en faire les frais. Malgré un débours de 8 points à la pause, les coéquipiers d'Ali Traoré revenaient à hauteur des Orléanais et finissaient par avaler les Loiretains lors de la dernière ligne droite. Même si Cedric Blanks faisait claquer 14 points et 4 passes, il ne pouvait finalement rien devant l'adresse retrouvée de l'ailier lituanien Mindaugas Lukauskis, MVP de la rencontre. C'était la troisième finale consécutive perdue par l'Entente. La quatrième serait la bonne...

Presque parfait

EOL – Cholet : 71-64
EOL – Vichy : 82-67
ASVEL – EOL : 70-69

PRO A

Matches de championnat de Pro A

Match 1 Chalon-sur-Saône – EOL : 81-87
Match 2 EOL – Le Mans : 55-89
Match 3 Cholet – EOL : 64-57
Match 4 EOL – Lyon-Villeurbanne : 76-66
Match 5 Vichy – EOL : 76-84
Match 6 EOL – Hyères-Toulon : 80-88
Match 7 Roanne – EOL : 75-61
Match 8 EOL – Le Havre : 64-73
Match 9 Dijon – EOL : 61-79
Match 10 EOL – Rouen : 104-61
Match 11 EOL – Strasbourg : 99-71
Match 12 Gravelines-Dunkerque – EOL : 67-60
Match 13 EOL – Poitiers : 84-52
Match 14 Nancy – EOL : 80-84
Match 15 EOL – Paris-Levallois : 94-90
Match 16 Le Mans – EOL : 70-67
Match 17 EOL – Cholet : 88-69
Match 18 Lyon-Villeurbanne : 55-76
Match 19 EOL – Vichy : 67-52
Match 20 Hyères-Toulon – EOL : 73-76
Match 21 EOL – Roanne : 76-79
Match 22 Le Havre – EOL : 58-78
Match 23 EOL – Dijon : 77-61
Match 24 Rouen – EOL : 75-76
Match 25 Strasbourg – EOL : 85-76
Match 26 EOL – Gravelines-Dunkerque : 73-67
Match 27 Poitiers – EOL : 87-69
Match 28 EOL – Nancy : 75-78
Match 29 Paris-Levallois – EOL : 84-83
Match 30 EOL – Chalon-sur-Saône : 106-81

SAISON RÉGULIÈRE

CLASSEMENT

1	CHOLET	53
2	LE MANS	52
3	ROANNE	51
4	GRAVELINES	50
5	NANCY	49
6	**ENTENTE ORLÉANAISE LOIRET**	**48**
7	PARIS-LEVALLOIS	45
8	POITIERS	45
9	ASVEL	44
10	VICHY	43
11	HYÈRES-TOULON	43
12	CHALON	42
13	STRASBOURG	40
14	LE HAVRE	40
15	ROUEN	38
16	DIJON	37

TABLEAU DES PLAY-OFFS

QUART DE FINALE

Aller : 18 et 19 mai
Retour : 21 et 22 mai
Appui éventuel : 25 mai

	M1	M2	M3
1- CHOLET	68	89	
8- POITIERS	59	82	
4- GRAVELINES	84	74	
5- NANCY	82	58	
2- LE MANS	76	80	
7- PARIS LEVALLOIS	62	70	
3- ROANNE	87	55	78
6- ORLEANS	82	65	71

DEMI-FINALES

Aller : 28 mai
Retour : 1er juin
Appui éventuel : 4 juin

	M1	M2	M3
1- CHOLET	68	83	84
4- GRAVELINES	70	73	71
2- LE MANS	75	95	80
3- ROANNE	68	99	65

FINALE

A Paris Bercy
13 juin

1- CHOLET	81
2- LE MANS	65

L'ÉQUIPE

© La République du Centre

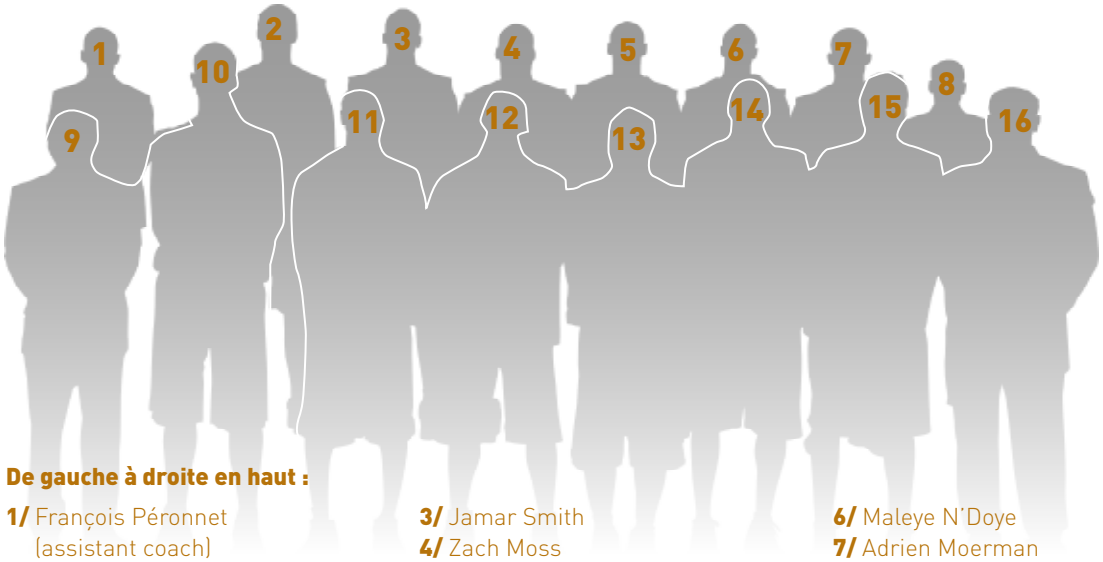

De gauche à droite en haut :

1/ François Péronnet (assistant coach)
2/ Jérémie Douillet
3/ Jamar Smith
4/ Zach Moss
5/ Amara Sy
6/ Maleye N'Doye
7/ Adrien Moerman
8/ Serge Krakowiak (Kiné)

De gauche à droite en bas :

9/ Jean-Christophe Prat (assistant coach)
10/ William Hervé
11/ Troy Bell
12/ JR Reynolds
13/ Aldo Curti
14/ Maël Lebrun
15/ Vincent Fandelet
16/ Philippe Hervé (Coach)

LE COACH ET SES ASSISTANTS

Philippe **HERVÉ**

Entraîneur

Né le 13 février 1963
à Fontainebleau (77)

Repères carrière Entraîneur :
1995/1996 :
Coach à Chalon-sur-Saône (Pro B)
1996-2002 :
Coach à Chalon-sur-Saône (Pro A)
2002-2004 :
Coach à Lyon-Villeurbanne (Pro A)
2005/2006 : Coach à Orléans (Pro B)
2006- ... : Coach à Orléans (Pro A)

Palmarès Entraîneur :
Equipe :
2000/2001 : Finaliste de la Coupe Saporta avec Chalon-sur-Saône
2002/2003 : Finaliste du Championnat de Pro A avec Villeurbanne
2005/2006 :
- Finaliste Coupe de France avec Orléans
- Champion de France Pro B avec Orléans

2008/2009 :
- Finaliste de la Semaine des As avec Orléans
- 2e de la saison régulière de Pro A avec Orléans
- Finaliste des play-offs de Pro A avec Orléans

2009/2010 :
- Finaliste de la Semaine des As avec Orléans
- Vainqueur de la Coupe de France avec Orléans

Individuel :
- Élu Meilleur Entraîneur de Pro A en 2009 avec Orléans
- Entraîneur lors du All Star Game en 1999, 2003 et 2008

François **PÉRONNET**

Entraîneur Assistant Pro A - Entraîneur Espoirs

Né le 20 février 1973 à Chaumont (52)

Repères carrière Entraîneur :
1995-1998 : Coach formateur à Nancy (Pro A)
1998/1999 : Coach formateur à Chalon-sur-Saône (Pro A)
1999-2002 : Coach adjoint à Chalon-sur-Saône (Pro A)
2002-2004 : Coach adjoint à Lyon-Villeurbanne (Pro A)
2005/2006 : Coach de Châlons-en-Champagne (Finaliste de Pro B)
2006/2007 : Coach de Bourg-en-Bresse (Pro A)
2007/2008 : Coach de Quimper (Pro B)
2008- ... : Coach adjoint et entraîneur de l'équipe Espoirs à Orléans (Pro A)

Palmarès Entraîneur :
2005/2006 :
- Finaliste de Pro B avec Châlons-en-Champagne
- Élu Meilleur Entraîneur de Pro B en 2006

Jean-Christophe **PRAT**

Entraîneur Assistant Pro A

Né le 27 février 1972 à Paris (75)

Repères carrière Entraîneur :
2001-2003 : Coach formateur à Paris (Pro A)
2003-2006 : Coach adjoint et formateur à Lyon-Villeurbanne (Pro A)
2008- ... : Coach adjoint à Orléans (Pro A)

la fibre arrive dans votre quartier !

Pour équiper votre appartement en fibre optique, parlez-en à votre syndic

Pour plus d'information, connectez-vous sur www.avoirlafibre.com ou appelez le 0800 10 75 75
appel gratuit depuis une ligne fixe France Télécom
si vous appelez d'une ligne d'un autre opérateur, consultez ses tarifs.

plus loin ensemble

orange

345907

S.O.D.C.

Société Orléanaise de Distribution de Chaleur

CHAUFFAGE URBAIN

12000 équivalents logements
production d'électricité (turbine à gaz)

Nous avons tant d'énergie à partager

Filiale de COFELY GDF SUEZ

135 rue du Faubourg Bannier
45000 Orléans

02 38 42 10 90

345904

CVS PROPRETÉ

Nettoyage

professionnels & particuliers

Tous nettoyages (spécialiste grandes hauteurs)

INTERVENTION RAPIDE

Tél. 02 38 22 66 40 - Fax : 02 38 22 66 49
16 rue Jean Moulin - 45100 ORLÉANS
c.v.s-proprete@wanadoo.fr - www.cvs-proprete.com

345671

345669

AXA réinventons notre métier

J-Claude Renault
Agent Général

On assure mieux quand on connaît bien

- **Assurances PME/PMI**
- **Assurances collectives :** Santé, Prévoyance & Retraite de vos salariés
- **Artisans - Commerçants**
- **Assurances des Particuliers**

Deux agences à votre service

45150 JARGEAU
1 Grande Rue
Tél. 02 38 59 75 68

45110 CHATEAUNEUF SUR LOIRE
3 rue de la Vrillière
Tél. 02 38 46 26 92

N° ORIAS 07015247
Email : agence.jeanclauderenault@axa.fr

346187

CITROËN DS3

CREATIVE TECHNOLOGIE

CITROËN

CITROËN ORLÉANS SUD
740, rue de Bourges
ZAC des Provinces / 45160 OLIVET
Tél : 02 38 25 21 21
www.citroen.fr/olivet

CITROËN SARAN
1754 route Nationale 20
45770 SARAN
Tél. 02 38 52 29 29
www.reseau.citroen.fr/saran

LE STAFF

Serge **KRAKOWIAK**

Kinésithérapeute

38 ans

Originaire de Grenoble, Serge est le kiné à temps plein du club. Arrivé au début de la saison 2007/2008, il est d'abord passé par les clubs de Pro A de Montpellier (de 1997 à 2002) puis de Cholet (de 2002 à 2007). Serge officie également pour l'équipe de France masculine de basket depuis 2006.

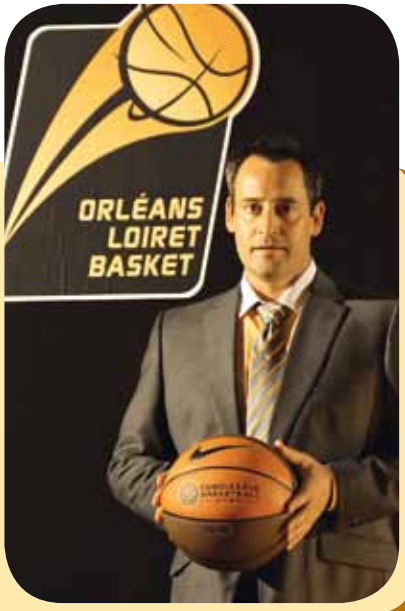

Nordine **ATTAB**

Préparateur physique

34 ans

Nordine est en charge de la préparation physique des joueurs professionnels et des jeunes du centre de formation depuis sept ans. Il veille ainsi à ce que chaque joueur soit dans une condition irréprochable pour aborder les matches dans les meilleures conditions.

Philippe **CHRÉTIEN**

Intendant

50 ans

Présent depuis dix ans dans l'équipe, Philippe est également indispensable au bon fonctionnement du club. Aux côtés des joueurs match après match, Philippe est aux petits soins avec eux, s'assurant que rien ne leur manque, leur préparant notamment maillots et serviettes.

Alain **FILLON**

Médecin

57 ans

Médecin du club depuis 1997, le « Doc », comme il est surnommé au Palais des Sports, s'occupe de tous les petits (ou gros) pépins des joueurs. Un élément indispensable à la vie de l'équipe, donc...

LES JOUEURS

N°10

Aldo Curti

Numéro : 10
Poste : 1
Date d'arrivée au club : 2007
Date de naissance : 27 février 1987
Lieu de naissance : Ebolowa (Cameroun)
Nationalité : Française
Taille : 1,80 m
Poids : 85 kg

Carrière :
2007- aujourd'hui : Orléans Loiret Basket (Pro A)
2005-2007 : Le Havre (Pro A)
2002-2005 : Centre Fédéral – INSEP (Nationale 1)

Palmarès :
- Vainqueur de la Coupe de France 2010 avec l'Entente Orléanaise Loiret
- Vice-champion de France de Pro A 2009 avec l'Entente Orléanaise Loiret
- Finaliste de la Semaine des As en 2009 et 2010 avec l'Entente Orléanaise Loiret
- Médaille de bronze au championnat d'Europe Junior en 2004

Le mot du coach

Un joueur qui grandit année après année, qui est devenu plus mature. Il développe une meilleure qualité de tir, en plus de son jeu en percussion. Aldo reste bien évidemment un joueur important dans le secteur défensif.

JR Reynolds

N°20

Numéro : 20
Poste : 1/2
Date d'arrivée au club : 2010
Date de naissance : 9 mai 1984
Lieu de naissance : Roanoke (États-Unis)
Nationalité : Américaine
Taille : 1,88 m
Poids : 88 kg

Carrière :
2010- aujourd'hui : Orléans Loiret Basket (Pro A)
2009/2010 : Varèse (LegA)
2008/2009 : ASVEL Lyon-Villeurbanne (Pro A)
2007/2008 : Vanoli Soresina (Lega Due)
2003-2007 : Virginia Cavaliers (NCAA)

Palmarès :
Champion de France Pro A en 2009 avec l'ASVEL

Le mot du coach

Un joueur qui possède à la fois une qualité de tir et un jeu en percussion, avec une vraie connaissance du jeu européen.

saison 2010/2011

Numéro : 14
Poste : 2/1
Date d'arrivée au club : 2010
Date de naissance :
10 novembre 1980

Lieu de naissance :
Minneapolis (États-Unis)
Nationalité : Américaine
Taille : 1,86 m
Poids : 82 kg

Carrière :
2010- aujourd'hui : Orléans Loiret Basket (Pro A)
2009/2010 : Vanoli Cremona (Italie Serie A)
2008/2009 : Vanoli Soresina (Italie Lega Due)
2007/2008 : Angelico Biella (Italie Serie A), puis Fastweb Casale Monferrato (Italie Lega Due)
2006/2007 : Albuquerque T-Birds (NBA D-League), puis Austin Toros (NBA D-League)
2005/2006 : Frankfurt Skyliners
2004/2005 : Real Madrid (Espagne Liga ACB)
2003/2004 : Memphis Grizzlies (NBA)
1999-2003 : Boston College (NCAA)

Palmarès :
- Champion du monde U21 avec l'équipe des États-Unis en 2001
- Vainqueur du tournoi de la conférence "Big East" en 2001
- Champion de la saison régulière de la conférence "Big East" en 2003
- Champion d'Espagne en 2005
- Champion des play-offs de l'"Italian Lega Due" en 2009
- Finaliste de l'"Italian Lega Due Cup" en 2009
- Rookie de la conference "Big East" en 2000
- Rookie de "New England Division I" en 2000
- Élu dans le second 5 majeur de NCAA I en 2001
- Élu dans le 5 majeur type de la conférence "All-Big East" en 2001, 2002, 2003
- Meilleur joueur de la conference "All-Big East" en 2003
- Élu dans le second 5 majeur de NCAA en 2003
- Arrière de l'année dans le championnat "Italian Lega2" en 2009
- Élu dans le 5 majeur type en "Italian Lega2" en 2009 par Eurobasket.com
- Élu dans 5 majeur étranger en "Italian Lega2" en 2009 par Eurobasket.com

Troy **Bell**

Le mot du coach

Un joueur très stable émotionnellement, apte à gérer les situations à forte pression, et très constant globalement dans sa production, à l'image de ce qu'il a produit en Italie depuis trois ans.

William **Hervé**

Numéro : 6
Poste : 2
Date d'arrivée au club : 2007
Date de naissance : 12 février 1990
Lieu de naissance : Villeurbanne (69)
Nationalité : Française
Taille : 2 m
Poids : 87 kg

Carrière :
2007- aujourd'hui :
Orléans Loiret Basket (Espoirs et Pro A)

Palmarès :
Vainqueur de la Coupe de France 2010 avec l'Entente Orléanaise Loiret

Le mot du coach

Un joueur en devenir avec une vraie compréhension du jeu, qui doit stabiliser son tir extérieur et continuer de développer son physique (et en premier lieu sa vitesse).

AXIS-CONSEILS

GÉOMÈTRES-EXPERTS

Des professionnels à l'écoute de vos projets

12, rue Alexandre Avisse
BP 1202 - 45002 ORLÉANS CEDEX 1
Téléphone : 02 38 53 77 15 Télécopie : 02 38 77 05 95
E-mail : siege@axis-conseils.com
Ordre des Géomètres Experts n°21602

345905

COLAS Centre-Ouest

CVVL

TERRASSEMENT
TRAVAUX ROUTIERS
VOIRIES – ASSAINISSEMENT
SOLS INDUSTRIELS
REVÊTEMENTS SPÉCIAUX
ADDUCTION D'EAU POTABLE

ZI de la Saussaye - ST CYR EN VAL
180, rue des Bruyères - 45075 ORLEANS CEDEX 2
☎ 02 38 69 75 50

345903

BOURDIN jardins & paysages
notre empreinte façonne la nature

Renseignez-vous au
02 38 55 14 56
www.bourdin-sa.fr
29, rue des Frères Lumière / 45430 CHÉCY

Conception - Réalisation de jardins
Allées - Accès - Terrasses
Constructions paysagères
Clôtures - Arrosage intégré

346181

345671

AIDES ET SERVICES 45

16 rue Jean Moulin 45100 ORLEANS

02 38 22 66 45
50% REDUCTION FISCALE

ENTRETIEN DE LA MAISON - TRAVAUX MENAGERS
REPASSAGE
TONTE DE PELOUSES – TAILLE DE HAIES
SERVICES A LA PERSONNE

347951

ORLEANS LASER
Tél. : 02 38 61 72 22 - Fax : 02 38 61 72 23
www.orleans-laser.com - contact@orleans-laser.com

Découpe laser à plat et sur tube

Acier - Inox - Aluminium - Plastiques
Bois - Tôlerie - Reprise de pièces

Parc des Châtelliers - 12, rue Gustave Eiffel - 45000 Orléans

TCVL

Siège social : rue des Corneilles - ZI des Sablons - 45130 Meung-sur Loire
Tél. : 02 38 45 18 58 - Fax : 02 38 45 18 59 - E-mail : tcvl@wanadoo.fr

348104

PLAYMOGAMES

ACHAT - VENTE - ÉCHANGE
CONSOLE - JEUX VIDÉO
DVD - BD - PLAYMOBIL - LEGO

15 % DE REMISE SUR PRÉSENTATION DU TICKET DE MATCH*

ORLÉANS SUD
55 QUAI DE PRAGUE
TÉL : 02 38 66 01 25
WWW.PLAYMOGAMES.COM

* SAUF JEUX NEUFS ET CONSOLES. OFFRE NON RENOUVELABLE AVEC LA CARTE PRIVILÈGE.

J-F-C automobiles

J-F-C Orléans
10, Avenue des droits de l'homme - Orléans
02 38 65 31 33
ch.boissay@jfcauto.fr

345678

LES JOUEURS

Le mot du coach

Un joueur en devenir qui doit aussi stabiliser son shoot, gagner en densité physique et progresser sur sa qualité de dribble par rapport à la pression adverse.

N°8

Maël **Lebrun**

Numéro : 8
Poste : 2
Date d'arrivée au club : 2008
Date de naissance : 17 avril 1991
Lieu de naissance : Nice (06)
Nationalité : Française
Taille : 1,98 m
Poids :

Carrière :
2008- aujourd'hui : Orléans Loiret Basket (Espoirs et Pro A)

Palmarès :
- Vainqueur de la Coupe de France 2010 avec l'Entente Orléanaise Loiret
- Médaillé d'argent au championnat d'Europe des moins de 18 ans en 2009

Numéro : 15
Poste : 4
Date d'arrivée au club : 2008
Date de naissance : 7 août 1988
Lieu de naissance : Fontenay-aux-Roses (92)
Nationalité : Française
Taille : 2 m
Poids :

Carrière :
2008- aujourd'hui : Orléans Loiret Basket (Pro A)
2007/2008 : Nanterre (Pro B)
2003-2007 : Roanne (Espoirs et Pro A)

Palmarès :
- Vainqueur de la Coupe de France 2010 avec l'Entente Orléanaise Loiret
- Champion de France en 2007 avec Roanne
- Vice-champion de France en 2009 avec l'Entente Orléanaise Loiret
- Vainqueur de la Semaine des As en 2007 avec Roanne
- Finaliste de la Semaine des As en 2009 et 2010 avec l'Entente Orléanaise Loiret
- Médaillé de bronze au Championnat du monde des 19 ans et moins en 2007
- Champion d'Europe Juniors en 2006
- Champion d'Europe Cadets en 2004
- Meilleur Joueur de Pro B en 2008

Adrien **Moerman**

N°15

Le mot du coach

Un joueur qui doit franchir un nouveau palier avec plus de maturité. Un garçon généreux dans l'effort, parfois contrôlé ! Adrien progresse année après année et aura certainement lui aussi un rôle important dans la réussite de notre saison.

Pour vos travaux de rénovation, restructuration ou neuf …

Fédrigo
Entreprise Générale de Bâtiment

Des fondations à la couverture …

Couverture / Isolation
Economies d'énergie

Agrandissement pavillon

Accessibilité handicapés
Aménagement salle de bains
Agrandissement ouvertures

De la plâtrerie au ravalement ….

Peinture, chaux, et béton ciré

Dessenon
Entreprise de finitions et décoration

02 38 44 38 62 – www.fedrigo.fr

346190

LES JOUEURS

Maleye N'Doye

N°9

Numéro : 9
Poste : 3/4
Date d'arrivée au club : 2010
Date de naissance : 19 août 1980

Lieu de naissance : Dakar (Sénégal)
Nationalité : Sénégalaise
Taille : 2,02 m
Poids : 91 kg

Carrière :
2010- aujourd'hui : Orléans Loiret Basket (Pro A)
2008-2010 : Le Mans (Pro A)
2005-2008 : Dijon (Pro A)
2004/2005 : Benfica Lisbonne
2000-2004 : Furman University (NCAA I)

Palmarès :
- Vainqueur de la Coupe de France en 2006 avec Dijon et en 2009 avec Le Mans
- Vainqueur de la Semaine des As en 2009 avec Le Mans
- Médaillé d'argent au Championnat d'Afrique en 2003 avec l'équipe nationale du Sénégal

Le mot du coach

Un garçon qui joue juste, sobre et efficace. Une personnalité très discrète mais très attachante, une vrai valeur ajoutée pour l'équipe.

Amara Sy

N°5

Numéro : 5
Poste : 3/4
Date d'arrivée au club : 2010
Date de naissance : 28 août 1981

Lieu de naissance : Paris
Nationalité : Franco-Malienne
Taille : 2,02 m
Poids : 90 kg

Carrière :
2010- aujourd'hui : Orléans Loiret Basket (Pro A)
2010 : CB Murcie (Liga ACB)
2009 : Jam de Bakersfield (NBA D-League)
2008/2009 : ASVEL Lyon-Villeurbanne (Pro A)
2007/2008 : AEK Athènes (Esake A1)
2005-2007 : ASVEL Lyon-Villeurbanne (Pro A)
2002-2005 : Le Mans Sarthe Basket (Pro A)
1999-2002 : ASVEL Lyon-Villeurbanne (Pro A)

Palmarès :
- Champion de France Pro A en 2002 et 2009 avec l'ASVEL
- Vainqueur de la Coupe de France en 2001 avec l'ASVEL et en 2004 avec Le Mans SB
- Vainqueur du Quai 54 en 2008 et 2009 avec la Fuzion Prozikfi
- Champion du Monde de un contre un en 2004
- MVP du All Star Game en 2004
- MVP de la finale du championnat de France 2009

Le mot du coach

Un joueur très polyvalent, amené à jouer sur les postes 3 et 4, qui apporte une grande activité, une vraie valeur ajoutée dans la dimension physique, et qui jouera un rôle clé pour l'équipe cette saison, qui plus est avec l'expérience qui est la sienne.

345661

CHAUFFAGE
PLOMBERIE
SANITAIRE

ELECTRICITE
VENTILATION
CLIMATISATION

BLANDIN SARL

POMPE A CHALEUR

ENERGIES RENOUVELABLES

www.blandin-sarl.fr

Tél. 02 38 63 00 80 - **Fax** 02 38 63 25 80 - **sarlblandin@wanadoo.fr**
90, rue d'Alsace - ZAC Les Provinces - 45160 OLIVET - **www.blandin-sarl.fr**

Des professionnels de la viande au service des particuliers

Les nouveaux Bouchers .com

Tél. : 02 38 43 38 51

9, rue de la Mouchetière - 45140 Saint-Jean-de-la-Ruelle
Site : www.lesnouveauxbouchers.com
Du mardi au jeudi de 9h à 12h30 et de 15h à 19h
les vendredi et samedi 9h à 19h sans interruption

347941

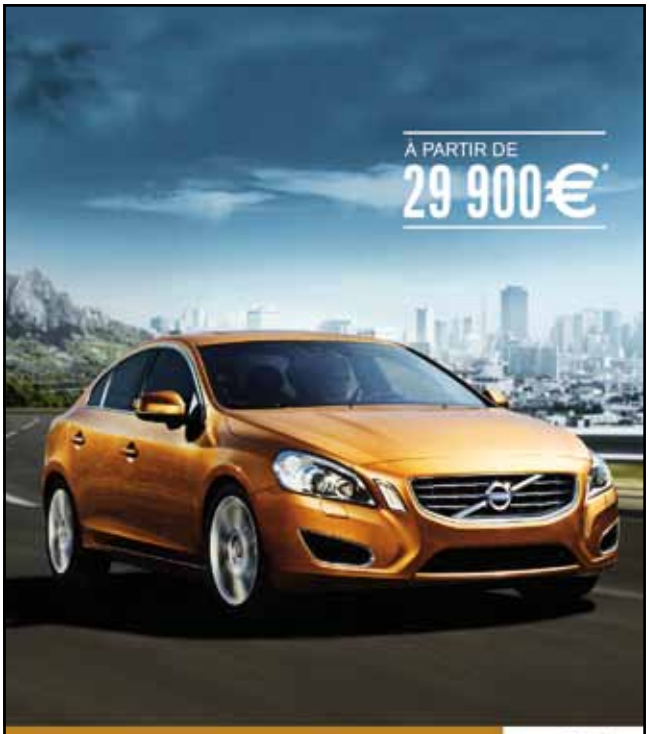

NOUVELLE VOLVO S60

Volvo. for life

J-F-C automobiles

J-F-C Orléans
10, Avenue des droits de l'homme - Orléans - 02 38 65 31 31
ch.boissay@jfcauto.fr

*Prix public conseillés en euro TTC conseillé pour une Volvo S60 au 02/04/2010. Tarifs valables uniquement en France métropolitaine. Tarif type 20-10. CO2 rejeté (g/km) 139/231.

345679

347957

MENEAU GERIN
TERRASSEMENT & ASSAINISSEMENT

Terrassement / Assainissement

POSE FOSSE TOUTES EAUX NOUVELLES NORMES
LIVRAISON (TOUT VOLUME) : SABLE, GRAVIER, CALCAIRE, TERRE VÉGÉTALE...
NIVELAGE ET ÉVACUATION DE TERRE
CHEMIN D'ACCÈS
RACCORDEMENT PAVILLONS
DÉMOLITION BRH
TROU À LA TARRIÈRE
CARROTAGE À LA SCIE-CLOCHE
BALAYAGE ROUTE ET BORDURE

Filte à sable

Aménagement de cour

Pose de bordures

Matériel

Aménagement de parking

MENEAU GERIN
16 Bis rue de Mothois / 45510 NEUVY-EN-SULLIAS
Tél./Fax : 02 38 58 13 10
www.meneau-gerin.com / sarlmeneaugerin@free.fr

LES JOUEURS

N°11

Jamar Smith

Numéro : 11
Poste : 4/5
Date d'arrivée au club : 2010
Date de naissance : 5 décembre 1980
Lieu de naissance : Sicklerville (États-Unis)
Nationalité : Américaine
Taille : 2,06 m
Poids : 104 kg

Carrière :
2010- aujourd'hui : Orléans Loiret Basket (Pro A)
2009/2010 : Trenkwalder Reggio Emilia (Italie Lega Due)
2008/2009 : Fastweb Junior Casale Monferrato (Italie Lega Due)
2007/2008 : Toshiba Brave Thunders (Japon)
2005-2007 : Austin Toros (NBA D-League)
2004/2005 : Maccabi Haifa (Israël Premier League), puis Ionikos Neas Filadelfeias (Grèce A1 League)
2002-2004 : Maryland Terrapins (NCAA)

Le mot du coach

Un joueur polyvalent sur les postes 5 et 4, il devra utiliser comme point fort sa mobilité. Il est très technique pour sa taille et sera un joueur complémentaire, que ce soit aux cotés de Zach ou d'Adrien.

N°7

Zach Moss

Numéro : 7
Poste : 5
Date d'arrivée au club : 2010
Date de naissance : 14 juillet 1981
Lieu de naissance : Pompona Beach (États-Unis)
Nationalité : Américaine
Taille : 2,01 m

Carrière :
2010- aujourd'hui : Orléans Loiret Basket (Pro A)
2007-2010 : Vichy (Pro A)
2006/2007 : Vichy (Pro B)
2005/2006 : Châlons-en-Champagne (Pro B)
2005 : Maccabi Givat Shmuel (Israël)
2004/2005 : Antibes (Pro B)
2002-2004 : Mountain State (NAIA)

Palmarès :
- Demi-finaliste de la Semaine des As en 2010 avec Vichy
- Champion de France Pro B en 2007 avec Vichy
- Finaliste Pro B en 2006 avec Châlons-en-Champagne
- Champion NAIA en 2004 avec Mountain State
- MVP NAIA en 2004

Le mot du coach

La force à l'état pur, un joueur très puissant au niveau du sol qui sera notre point de fixation intérieur, mais qui doit encore être prêt à répondre à toutes les exigences du quotidien : un apprentissage pour lui !

ACAT' Immo

Tél. : 02 38 43 15 85
24 Rue des Bons Enfants
ORLEANS

Vous souhaitez diminuer vos impôts, préparer votre retraite, créer des revenus complémentaires…

ACAT'IMMO sélectionne pour vous le meilleur de l'investissement immobilier et vous aide tout au long de vos démarches.

www.acat-immobilier.com

347942

Partenaire du Comité du Loiret de Basket-ball

R.T.Co. Equipe le Sport

www.run-and-jump.com

RUN JUMP · SPALDING · molten · hummel

BASKET · HAND · FOOT · RUGBY · VOLLEY

45770 SARAN - Tél 02 38 81 80 22 - 45250 BRIARE - Tél 02 38 31 31 22

345676

Quick

carte de fidélité **QuickPASS®**

La carte qui donne le goût des privilèges !

www.quick45.com

OLIVET	ORLÉANS	SARAN
RN20 SUD - face Auchan	C.C. Place d'Arc	RN20 NORD

-10%

-20%

-25%

A BIENTÔT CHEZ QUICK

SUR VOTRE COMMANDE

OU LE MÊME BURGER **OFFERT***

Offre non cumulable avec d'autres promotions en cours.
*À l'achat d'un Menu XL. Hors Suprême Cheese et burger à durée limitée. Un burger offert par carte Quickpass® présentée en caisse.

Retrouvez Quickpass sur **www.quickpass.fr**

Pour votre santé, pratiquez une activité physique régulière. www.mangerbouger.fr

347955

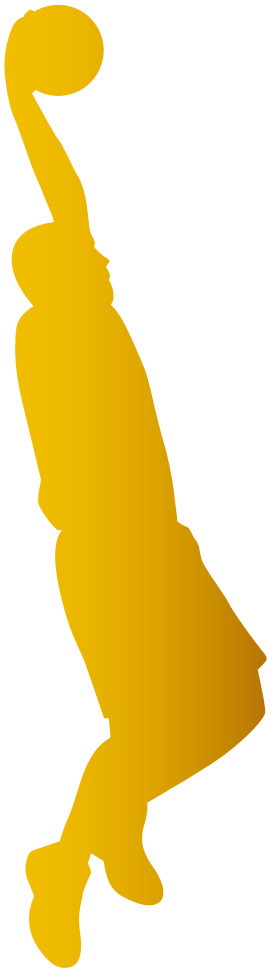

CALENDRIER

Journée	Date	Adversaire	Lieu
1	9 octobre	Limoges CSP	Limoges
2	15 octobre	SLUC Nancy	Zénith d'Orléans
3	23 octobre	Cholet Basket	Cholet
4	30 octobre	Gravelines-Dunkerque	Palais des Sports
5	6 novembre	JA Vichy	Palais des Sports
6	13 novembre	ASVEL	Villeurbanne
	16 Novembre	Dexia Mons Hainaut (BEL)	Palais des Sports
7	20 novembre	Poitiers Basket 86	Palais des Sports
	23 Novembre	BC Oostende (BEL)	Oostende (BEL)
8	27 novembre	Pau-Lacq-Orthez	Pau
	30 Novembre	Sluc Nancy (FRA)	Nancy (FRA)
9	4 décembre	Chorale Roanne	Palais des Sports
	7 Décembre	Dexia Mons Hainault (BEL)	Mons (BEL)
10	11 décembre	STB Le Havre	Le Havre
	14 Décembre	BC Oostende (BEL)	Palais des Sports
11	18 décembre	ES Chalon	Palais des Sports
	21 Décembre	Sluc Nancy (FRA)	Palais des Sports
12	2 janvier	Le Mans SB	Le Mans
13	8 janvier	Strasbourg IG	Palais des Sports
14	15 janvier	Paris-Levallois	Paris
15	22 janvier	Hyères-Toulon	Palais des Sports
16	29 janvier	SLUC Nancy	Nancy
17	5 février	Cholet Basket	Zénith d'Orléans
18	19 février	Gravelines-Dunkerque	Gravelines
19	26 février	JA Vichy	Vichy
20	5 mars	ASVEL	Palais des Sports
21	12 Mars	Poitiers Basket 86	Poitiers
22	19 mars	Pau-Lacq-Orthez	Palais des Sports
23	26 mars	Chorale Roanne	Roanne
24	2 avril	STB Le Havre	Palais des Sports
25	9 avril	ES Chalon	Chalon-sur-Saône
26	16 avril	Le Mans SB	Palais des Sports
27	23 avril	Strasbourg IG	Strasbourg
28	29 avril	Paris-Levallois	Palais des Sports
29	3 mai	Hyères-Toulon	Hyères-Toulon
30	10 mai	CSP Limoges	Palais des Sports

FORMATION : ON NE NÉGLIGE RIEN !

Créé il y a sept ans et renforcé en 2006 suite à l'accession de l'Entente en Pro A, le Centre de Formation est un outil aussi utile que nécessaire à la vie du club. À condition que les 27 jeunes s'y aguerrissant puissent y développer aussi bien leur potentiel sportif que leur projet professionnel. Explications.

Le monde du sport professionnel est parfois cruel pour les jeunes adolescents qui rêvent de gloire. À la sortie de leur formation, ils n'embrasseront malheureusement pas tous une carrière professionnelle. Pour faire face à cette possibilité, l'Orléans Loiret Basket a clairement choisi de faire de la réussite scolaire l'une de ses priorités. Un dispositif spécifique a été mis en place pour accompagner les jeunes étudiants dans leur apprentissage. Soutien individualisé, entretiens pédagogiques, présence du responsable de suivi scolaire aux conseils de classe, partenariat signé avec les lycées Pothier et Jean-Lurçat et le collège Dunois… : si la progression sportive est un objectif obligatoire, l'investissement de chacun dans un projet scolaire, universitaire ou professionnel de qualité est surveillé de près et maximisé par les responsables du Centre de Formation.

> **« Des valeurs : ténacité, solidarité, ambition, convivialité… »**

ÉPANOUISSEMENT ET FLEXIBILITÉ

Car au club, on a bien conscience que l'épanouissement individuel, érigé comme vertu numéro 1, passe autant par la pratique du basketball que par un constant devoir d'éducation. Pour mener de front ces deux combats, la flexibilité de l'emploi du temps et l'adaptation des programmes ou services proposés sont deux des clés nécessaires à ce projet de vie. Le planning d'entraînement s'organise ainsi autour de séances collectives quotidiennes (en fin d'après-midi) et de sessions de perfectionnement individuel (en journée) bâties en fonction de la scolarité. Et comme on n'est pas sans savoir que l'adolescent est une machine fragile, les éducateurs sont perpétuellement aux aguets, attentifs à tout risque de surchauffe. Adaptable en théorie, l'emploi du temps est concrètement adapté aux capacités de chacun, et inclut des périodes de récupération nécessaires à la sérénité mentale et physique du joueur.

> **« Et des devoirs : caractère, envie, constance, intelligence »**

CONFORT ET SENS DU COLLECTIF

Afin de mettre les élèves dans des conditions optimales, les déplacements sont réduits à la portion congrue. Une organisation dite « tout à 3 minutes » a été conçue dans le centre-ville d'Orléans, où sont resserrés, dans un rayon de 300 m, le

L'avenir, c'est eux !

Équipe Cadets France :
Anis GABSI, Gérald GUERRIER, Valentin MUKUNA, Murat KOZAN, Florian GALLOO, Anthony AYI, Ludovic FABO, Yoan POLI, Tony EHIMEGBE.

Équipe Cadets Région :
Adrien PINSARD, Thomas LESIMPLE, Bryan WILLMAN, Ibrahima SIDIBE, Dimitre DIMITROV, Benjamin SAUTEL, Moussa CISSE, Mohamed QUETA, Alexandre YEHOUESSI.

Une équipe complète !

Pascal BARCELONNE :
Directeur du centre de formation (bénévole)

Stéphane PATY : Responsable du Centre de Formation et Entraîneur des Cadets France

Philippe HERVÉ : Entraîneur de l'Équipe Professionnelle et Directeur Technique

François PERONNET : Assistant de l'Équipe Professionnelle et Entraîneur des Espoirs

David FERNANDE-ORTEGA :
Entraîneur des Cadets Régionaux

Ghislain MARTIN :
Médecin du Centre de Formation

Serge KRAKOWIAK :
Kinésithérapeute de l'Équipe Professionnelle et du Centre de Formation

Nordine ATTAB : Préparateur physique de l'Équipe Professionnelle et du Centre de Formation

Wilfried FOUQUET : Régisseur de l'hébergement et Intendant des Espoirs

Chantal GAUBERT :
Responsable du suivi scolaire (bénévole)

Elisabeth BELNOUE :
Référente scolaire (bénévole)

1/ Pascal Barcelonne, directeur du Centre de Formation

2/ Les charmes intérieurs du Centre...

3/ La façade du Centre de Formation de l'OLB

lycée Pothier, la gare, le tramway, le Palais des Sports (qui abrite aussi les bureaux du Centre) et la structure d'hébergement. Dix-sept internes y sont logés dans un confortable immeuble de deux étages entièrement dédié au Centre de Formation. C'est ici que vit le régisseur, qui, dans son rôle hybride de garde-chiourme et de papa poule, s'occupe de la prise en charge de chacun. Si le besoin d'intimité a été respecté avec un logement individuel dans des chambres spacieuses, la vie en communauté s'organise pour sa part autour des six salles de bain, des six lingeries et d'un espace restauration détente. Orléans n'est pas l'Afrique du Sud, et l'on veille, au Centre de Formation, à jeter les bases d'une existence collective saine. Les petits déjeuners comme les dîners sont pris ensemble, et les menus élaborés en concertation avec le médecin du club. Bien que le basket ait, dit-on, la réputation d'être le plus individuel des sports collectifs, on continue à penser, à l'OLB, que ce n'est pas une raison pour jouer en solo... ●

Et le basket dans tout ça ?

Au football, on a souvent entendu dire que les professionnels du FC Barcelone jouent avec la même philosophie que les équipes de jeunes. Cette « filiation » dans le projet de jeu est portée, à Orléans, par Philippe Hervé, l'entraîneur des pros qui est aussi le Directeur Technique du Centre. Les contenus tactiques et techniques sont donc issus du programme de l'équipe professionnelle, puis déclinés et adaptés aux Espoirs et aux Cadets. En dehors du parquet, le suivi médical des jeunes pousses, assuré de concert par un médecin et un kinésithérapeute, est digne d'un sportif de haut niveau. La « continuité » passe aussi par là...

MAIRIE D'ORLÉANS

Orléans

→ Ville sportive

- Orléans Loiret Basket : vainqueur de la Coupe de France 2010
- Hockey sur glace : montée en division 2
- USO Foot : accession en National
- USO Tennis : accession de l'équipe féminine en National 1A
- Chevaliers d'Orléans (football américain) : montée en division 2
- CLTO Hockey sur gazon : accession à la catégorie Elite féminine et la catégorie Nationale masculine

→ Le sport à Orléans c'est :

- 22 000 licenciés
- 60 équipements sportifs
- 10 structures de formation de haut niveau

348103

www.orleans.fr

ORLÉANS

L' « ESPRIT » DE PARTAGE

Cette année encore, l' « Esprit OLB » va souffler sur l'agglomération orléanaise. Depuis cinq ans, cette opération vise à favoriser l'échange entre le club et un public habituellement exclu. Décryptage.

1/

2/

1/Suivi d'une séance d'entraînement
2/Dédicace avec les jeunes de la Couronnerie

On parle souvent, sans savoir vraiment de quoi il retourne, des sacro-saintes « valeurs » du sport. À Orléans, celles-ci ont trouvé un prolongement concret dans la vie de tous les jours, à travers le programme « Esprit OLB » que le club s'attache à promouvoir et à diversifier depuis maintenant cinq ans. Les amoureux de l'OLB se sont peut-être déjà rendu compte, à travers la couverture médiatique assurée dans les médias nationaux et régionaux (France 3, *La République du Centre*, *La Tribune d'Orléans*, France Bleu) que cette opération n'était pas qu'une simple abstraction.

DES ACTIONS ÉDUCATIVES D'ENVERGURE

Solidement implanté dans la vie sportive de l'agglo, l'OLB a souhaité se poser en acteur fort de la vie sociale de la cité. L'échange entre les enfants et leurs idoles a notamment été un axe puissant de ce programme global. En partenariat avec la municipalité d'Orléans, le Conseil général du Loiret et le Conseil régional du Centre, les interventions dans les établissements scolaires se sont ainsi multipliées l'an dernier. Austin Nichols et William Hervé ont ainsi rendu visite aux élèves du collège Saint-Exupéry. Au menu de cette heure interactive : jeu de questions-réponses, échange sportif et séance de dédicaces et de photos. Puis ce fut au tour de Justin Doellman de prendre la balle au bond et de s'improviser professeur d'anglais au lycée Benjamin-Franklin ! En retour, les pros se sont entraînés pendant deux heures sous les yeux des élèves des écoles Charles-Pensée, Jules-Ferry et Pierre-Ségelle venus cette fois sur le bord du terrain apprécier les séances riches en enseignement de Philippe Hervé. Cette opération d'échange avec les écoles s'est enfin matérialisée par des invitations accordées à certaines classes pour soutenir les joueurs les jours de match à domicile.

DE L'HÔPITAL À LA PRISON

Si une partie du programme a été conçue à destination des enfants, l'« Esprit OLB » a également voulu se tourner vers ceux qui sont en difficulté au quotidien, et pour qui le sport et le basket-ball représentent un souffle d'air frais et une dose de réconfort à ne pas négliger. Des aides aux associations caritatives ont été versées tout au long de l'année et une action auprès de l'association Lions Club d'Orléans et de Tulipes contre le Cancer a été organisée pour apporter la pierre ronde du basket à la lutte contre la maladie. Les joueurs eux-mêmes se sont investis en rendant visite aux enfants du service chirurgie pédiatrique de l'hôpital Madeleine. Autre lieu de souffrance sociale, la maison d'arrêt d'Orléans, où six joueurs du club se sont rendus pour un moment de partage sincère et touchant. Pour s'intégrer durablement à la vie de la cité, l'échange se fait dans les deux sens, dans le don et la réception. L'« Esprit OLB » perpétuera encore cette ambition tout au long de l'année en intervenant sur différents événements et dans différents lieux de vie, de la préfecture à la prison en passant par l'hôpital de la Madeleine. Un club se bâtit sur des fondations stables et sur une nécessaire ouverture sur l'extérieur. Deux vraies « valeurs » de terrain...

Pour cette année

Au-delà des événements ponctuels, l'OLB s'engagera cette année avec ces associations qui lui tiennent à cœur : La Croix-Rouge, Cultures du Cœur, le Téléthon, le Secours populaire et Tulipes contre le Cancer.

En chiffres

En **2009/2010**, quel bilan dresser du programme « Esprit OLB » ?

- **685 invitations offertes** pour les matches à domicile
- **Une dizaine d'interventions** ont ravi les jeunes élèves, jeunes en difficultés, enfants malades et personnes âgées.
- **280 personnes** ont eu la chance d'assister à une séance d'entraînement de l'équipe pro.

ANTARTIC
Le spécialiste des
Boissons non alcoolisées

Jus de fruits
Fruit juices

Solal

MARUTEA

Kirby
Boissons
Still drinks

William
Sirops
Cordials

Sodas
Softs

www.antartic.fr

Zi des genêts
BP 83 - 45 110
St MARTIN d' Abbat
02 38 58 75 00

St Benoît sparkling water

Eaux de source
Spring water

Les Chesneaux still water

345910

RÉTROMATIC Leader de l'attache rapide

• Seul coupleur garanti 2 ans
• Une gamme complète d'équipements
• Polyvalence avec les marques de machines
• Plus de 80 000 unités vendues

Polyvalence Force Rapidité Sécurité

Morin
l'accession est essentiel

Tél. 33 (0)2 38 44 74 49
Fax 33 (0)2 38 44 24 94
ZAC des Gardoirs
45740 Lailly en Val

Leitmotiv 02 38 68 16 40

347954

MVMI
Responsable de projets industriels
Option Marketing-Vente
en Milieu Industriel

Titulaires d'un bac+3 scientifique ou technique
choisissez
les métiers technico-commerciaux

Un an d'études en alternance
(formation rémunérée)

4 blocs de compétences

- Appréhender les environnements de l'entreprise
- Mettre en place les actions et préparer l'offre de l'entreprise
- Manager une équipe et animer une force de vente
- Construire et pérenniser l'action client

Un titre de niveau II - Bac+4
inscrit au RNCP, Répertoire National des Certifications Professionnelles

Une insertion professionnelle rapide

Des rémunérations attractives

Une double compétence technique et commerciale très recherchée

MVMI - CFSA de la CCI du Loiret
Contact : Philippe MERCIER
17 bd de Châteaudun – 45000 ORLEANS
02 38 77 89 00 – mvmi@cfsa-cci45.org

Région Centre

345663

Negoventis
LES FORMATIONS DES CCI AUX METIERS COMMERCIAUX

LE COMMERCE VOUS INTÉRESSE ?

Vous êtes bachelier(e)
Vous avez moins de 26 ans

- **2 ans d'études en apprentissage** pour se former à la gestion et à l'animation d'un rayon ou d'un point de vente
- Une formation supérieure **gratuite et rémunérée**
- **Un titre de niveau III inscrit au RNCP**
  « Gestionnaire d'Unité Commerciale et de Distribution »
- **2 sites de formation**
  Orléans et Montargis
- **3ème année possible :**
  Responsable Manager de la Distribution

CFSA
DE LA CCI DU LOIRET
17 bd de Châteaudun
45000 ORLÉANS
Tel : 02 38 77 89 00
negoventis@cfsa-cci45.org
www.negoventis.cci.fr
Région Centre

DE LA VIE ET DES ESPOIRS

Pas de bon club sans une relève solide. L'équipe Espoirs de l'Orléans Loiret Basket attaque la saison 2010/2011 avec deux objectifs simplissimes, engranger de l'expérience et... faire mieux que l'année dernière !

Peu de médias relaient dans leurs pages ce championnat, mais c'est pourtant au cours de ces parties que se forge peut-être l'ossature du futur cinq majeur de l'OLB. Regroupant les meilleurs jeunes (âgés de 18 à 21 ans) des clubs de l'élite française, les matches de cette compétition se jouent en lever de rideau des rencontres de Pro A, suivant un calendrier identique à celui des pros. Cette année, Antonin Moynet, Jérémie Douillet, Bryan Pamba-Juille, Maël Lebrun, Emmanuel Trinquier, Vincent Fandelet, William Hervé et Yohan Solle chercheront à progresser et à se préparer aux joutes de l'étage supérieur qui les attendent peut-être bientôt. Au coach François Perronnet et à son assistant Stéphane Paty de tirer la quintessence de ce groupe talentueux...

Maël
LEBRUN

Numéro : 8
Poste : 2
Date de naissance : 17/04/91
Lieu de naissance : Nice
Nationalité : Française
Taille : 1,98 m
Palmarès :
- Vainqueur de la Coupe de France 2010 avec l'Entente Orléanaise Loiret
- Médaillé d'argent au championnat d'Europe des moins de 18 ans en 2009

William
HERVÉ

Numéro : 10
Poste : 2
Date de naissance : 12/02/90
Lieu de naissance : Villeurbanne
Nationalité : Française
Taille : 2 m
Carrière :
- 2007- aujourd'hui : Entente Orléanaise Loiret (Espoirs et Pro A)

Emmanuel
TRINQUIER

Numéro : 9
Poste : 1
Date de naissance : 11/03/92
Lieu de naissance : Montpellier
Nationalité : Française
Taille : 1,91 m

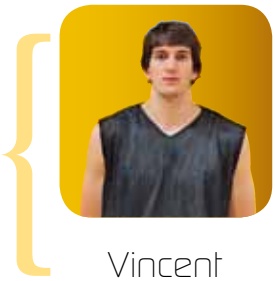

Vincent
FANDELET

Numéro : 7
Poste : 3
Date de naissance : 21/06/92
Lieu de naissance : Courcouronnes
Nationalité : Française
Taille : 1,96 m

Yohan
SOLLE

Numéro : 13
Poste : 5
Date de naissance : 6/07/91
Lieu de naissance : Vitry-sur-Seine
Nationalité : Française
Taille : 2,04 m

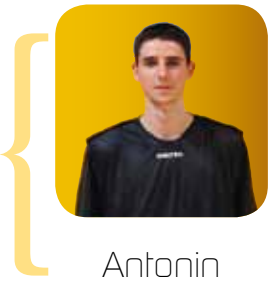

Antonin
MOYNET

Numéro : 12
Poste : 4
Date de naissance : 2/02/92
Lieu de naissance : Orléans
Nationalité : Française
Taille : 2,02 m

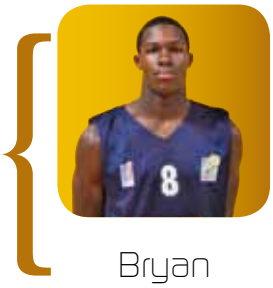

Bryan
PAMBA-JUILLE

Numéro : 4
Poste : 1
Date de naissance : 7/02/92
Lieu de naissance : Courcouronnes
Nationalité : Française
Taille : 1,85 m

Jérémie
DOUILLET

Numéro : 14
Poste : 5
Date de naissance : 18/09/91
Lieu de naissance : Mont-Saint-Aignan
Nationalité : Française
Taille : 2,06 m

L'OLB, C'EST AUSSI EUX !

Vous les avez sans doute tous en tête, visages familiers répondant inévitablement présent les soirs de matches. Eux, ce sont la petite centaine de bénévoles dévoués et enthousiastes, sans qui le club n'aurait pas pu devenir ce qu'il est aujourd'hui. Tour d'horizon de cette belle et grande famille.

Alain, André, Anne-Charlotte, Annette, Antoine C., Antoine D., Aurélie B., Aurélie C., Aurélie D., Benoit, Chantal C., Chantal G., Chantal M., Christelle, Christine, Christophe B., Christophe L., Claudine, Cyril, Damien, Daniel, Dany, David C., David D., Dominique C., Dominique F., Eric, Florence, Florène, Florent, Florian, François, Gérard A., Gérard C., Gérard H., Gislaine, Jacky D., Jacky M., Jacqueline, Jacques, Jade, Jean-Bernard, Jean-Claude Ch., Jean-Claude Co., Jean-François, Jean-Luc B., Jean-Luc C., Jean-Luc P., Jean-Marc, Jean-Michel, Jean-Philippe, Jean-Pierre D., Jean-Pierre H., Joël, Josette, Laura, Louis-Denis, Lucie, Madeleine, Manuel, Marie-Christine, Marie-Claude, Mathieu, Michel, Michèle, Moustafa, Nadine, Nicolas D., Nicolas L., Nicolas M., Nicole, Pascal B., Pascal T., Patrice, Patrick, Philippe Cha., Philippe Chr., Philippe D., Pierrette C., Pierrette J., René, Roger, Sabrina, Sébastien, Selim, Stéphane, Sylvie, Thibaud, Thibault, Thomas C., Thomas E., Thomas L., Valentin, Xavier et Yves.

Quoi qu'il se passe, victoires ou défaites, soirs de joie ou soirs de peine, ils sont toujours au rendez-vous, assurant la pérennité de l'OLB dans l'élite du basket français. Depuis des années, ces 90 bénévoles ont mis leur temps et leur cœur au service de leur passion afin de permettre au club de vivre et de se développer de façon progressive. Dans une ambiance toujours chaleureuse et conviviale, ils offrent une prestation de qualité aux spectateurs du Palais des Sports.

LES FAISEURS DE MATCH

Cela commence, rue Eugène Vignat, par l'accueil du public, qui comprend la vérification des places, et, si besoin est, l'orientation des visiteurs. Les soirs de match, on bichonne les fans entrant Porte Nord ; on soigne les partenaires, fidèles, qui accompagnent l'OLB depuis des années. Pour ces derniers, l'événement se joue alors Porte Sud : un stand pour retirer les places, un autre pour le traditionnel cocktail d'après-match. L'organisation d'une rencontre est un rendez-vous à multiples facettes : il faut savoir gérer le bon déroulement de la manifestation et se livrer, après le show (et même parfois pendant) au nettoyage de la salle... Chaque match, la sécurité est aussi un défi à relever, qu'il s'agisse de l'entrée ou de la sortie des spectateurs ou de la protection des joueurs et du staff des deux équipes. On n'oubliera pas, dans ces barnums de fin de semaine, le travail effectué par les bénévoles chargés de la billetterie et de l'animation de la partie. Que serait un match de l'OLB sans la mascotte Cocky ?
Et puis il y a tout le « boulot » invisible, celui qui va de la logistique à la communication, grâce auquel le spectacle se répète toutes les semaines, à chaque fois différent. Enfin, ne passons pas sous silence le labeur minutieux du « service » statistiques, qui épluche et passe au crible les matches du cinq de départ et des remplaçants.
À Orléans, les postes de bénévolat sont très variés et l'énumération de tous ces services démontre l'importance de ces travailleurs de l'ombre dans l'organisation d'un match, et dans le déroulé quotidien de la vie du club. On célèbre toutes les semaines la dextérité des basketteurs, saluons pour une fois le dévouement de ces indispensables « petites mains »...

Intégrez le cercle !

Si vous souhaitez vivre l'expérience de l'intérieur et rejoindre cette grande famille, participer aux nombreux pots et manifestations organisés, vous pouvez adresser au club une demande de bénévolat.

345680

SUÈDE
FINLANDE
RUSSIE

BOIS45®

www.bois45.fr

VENTE AUX PROFESSIONNELS
& PARTICULIERS

ARRIVAGES PERMANENTS

IMPORTATION DIRECTE DE BOIS

150, rue de Paris
45 520 CHEVILLY
02 38 65 99 11

Bois de charpente, clins, lames de terrasse, rondins, panneaux, tasseaux, lambris, clôtures, parquets...

347947

Galerie
Gil Bastide

225, rue de Bourgogne
ORLÉANS
www.gilbastide.com

Auto Mart 45

Une équipe à votre service

SEAT

30 bis, rue André Dessaux - 45400 Fleury les Aubrais
Tél. 02 38 68 30 03 - jean-yves.peron@groupebernier.com

Bernier

346182

Avec la Région Centre

La Région Centre partenaire de **l'Entente Orléanaise**

www.**regioncentre**.fr

Région Centre